



Colegio Sagrada Familia

INTERNADO Sa-Fa VALLADOLID
Septiembre - Curso 2020/21



CURSO: 2º

ASIGNATURA: MÚSICA

PROFESOR: ANTXIÑE BAZA AGÜERA

CONTENIDOS RECUPERACIÓN SEPTIEMBRE 2º ESO MÚSICA

De los puntos 1,2 y 3 se les ha entregado fotocopia de ejercicios.

1.-EL SONIDO

- 1.- ¿Qué es el sonido?
- 2.- Partes del aparato auditivo.
- 3.- Cualidades del sonido y su relación con los instrumentos musicales.

2.-EL RITMO Y LOS COMPASES.

- 1.-Realizar compases de 2/4,3/4 y 4/4
- 2.- Completar compases, sumar figuras...
- 3.- Conocer el valor de las figuras.
- 4.- Definir: Puntillo, ligadura...

3.-LA MELODÍA

- 1.- Reconocer en un pentagrama el nombre de las notas
- 2.- Diseño, registro, ámbito y estructura de las líneas melódicas.

4.-LOS INSTRUMENTOS MUSICALES

1.- Los instrumentos de cuerda:

- 1a) Funcionamiento
- 1b) Partes



- 1c) Clasificación. Di el nombre de todos los instrumentos que conforman esta familia.

2.- Los instrumentos de viento metal:

- 2a) Funcionamiento
- 2b) Partes



- 2c) Clasificación. Di el nombre de todos los instrumentos que conforman esta familia.



3.- Los instrumentos de viento madera:

3a) Funcionamiento

3b) Partes



3c) Boquillas

3d) Clasificación. Indica el nombre de todos los instrumentos que conforman esta familia.

4.- Los instrumentos de percusión:

4a) Funcionamiento, Como se llaman los palos que se usan en la percusión:

4b) Clasificación. Di el nombre de todos los instrumentos que conforman esta familia.



5.-LA VOZ

1.- Clasificación de las voces de más agudo a más grave, diferenciando hombre y mujer.

2.- ¿Qué es un contratenor?

3.- ¿Qué es la voz?

4.- ¿Qué es la voz natural? ¿Y la voz impostada?

5.- Explica el proceso de emisión y articulación de la voz.

6.- ¿Qué es un coro?

7.- Fisiología de la voz: partes

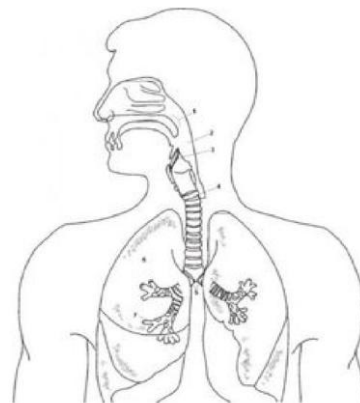

6.-LA FORMA MUSICAL

1.- Explica las 3 formas de componer.

2.- Explica las formas que surgen de esas 3 formas de componer.

3. ¿Qué es el sonido? ¿Por qué es importante organizarlo?